深める！広げる！
資料ライブラリー
スタディー編

～ Environmental Problems ～

地球について考えることは，みんなの子どもやそのまた子どもの未来を考えることにつながります。

未来の美しい地球のために，みんなのできることを考えてみましょう。

みんなで取り組む
環境問題

あの国が！？ あの会社が！？
世界で行われている環境問題への取り組み

海洋ゴミを使って○○を作る!?

海には膨大なプラスチックごみが漂っており，深刻な問題となっています。スポーツブランド adidas は環境保護団体 Parley for the Oceans とコラボし，海洋ゴミを再利用したシューズ開発を行っています。

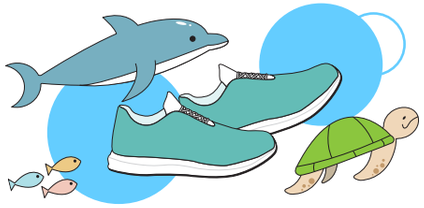

コーヒー豆かすをリサイクル

スターバックスでは，コーヒーを淹れた後の豆のかすを処理して，牛の飼料や野菜を育てるたい肥として再資源化しています。

ゴミと野菜を交換できる驚きのシステム！

ブラジルのクリチバ市では，ゴミの分別を市民に浸透させるために，リサイクルごみを持っていけば野菜などの食料と交換できるようにしました。その結果，リサイクル率が向上し，市内美化にもつながりました。

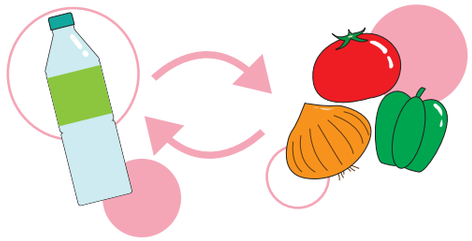

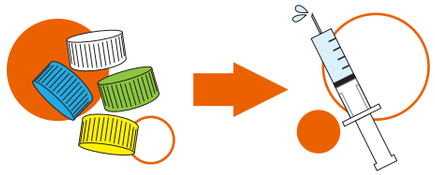

ボトルキャップが命を助ける

トイザらスはペットボトルキャップのリサイクルを通じて世界中の子どもたちへのワクチン寄付の協力をし，今までに約 730 人分以上相当を提供しています。(2015 年 8 月現在)。

環境活動家 セヴァン・カリス＝スズキさん

8 歳の時に「子ども環境活動」という学習クラブを開始。12 歳の時に地球サミットに出席し，「どうやって直すのかわからないものを壊し続けるのはもうやめてください」とスピーチしました。

ゴミ不足によりゴミを輸入!?

スウェーデンでは，国内のゴミの 99％が再利用されています。また，ゴミ処理能力が高く，ゴミの効率的な燃料化に成功。ほかの国から安くゴミを買って燃料源にしているのです。

次は君たちの番！

環境のことをもっと知ろう！ 環境を学べる環境！

ドイツでは，森の中に学校を作ったり，ハイキングに出かけたり，と自然と融合した環境で教育を行います。子どもたちは，環境の大切さを自然に身につけることができます。

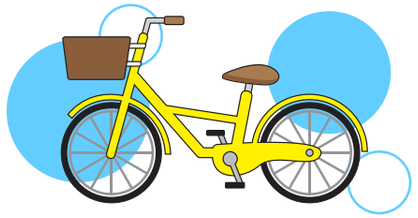

自転車に乗ってどこへ行こう!?

フランスのパリでは，車による排気ガスを減らすために自転車貸し出しサービスを始めました。最初の 30 分は無料で，路面電車との乗り継ぎもできるとあって利用者が増え続けています。

世界に広がる！エコバッグのススメ

買い物の度にレジ袋をもらうと，ゴミを増やし原油を消費します。ヨーロッパに端を発したマイバッグ運動は，今や世界中に広がっています。

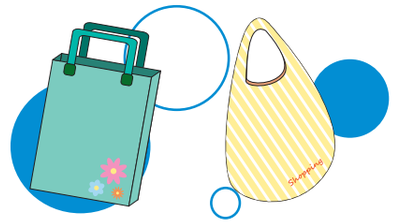

今すぐできる！「服の回収」の取り組み

ファッションブランドの H&M では，どのブランドでも不要な服を回収して，リサイクル技術へ投資する等の活動を行っています。ユニクロでは不要になったユニクロおよびジーユーの服を回収し，世界で服を必要とする難民の人々に寄付しています。

江戸時代の人は現代人よりエコ！ 江戸の生活を見習おう
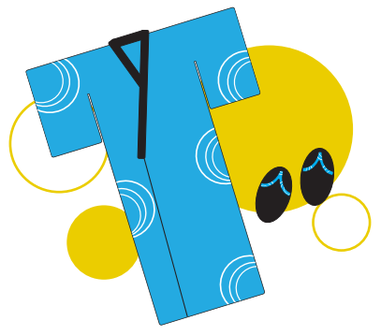
江戸時代はリサイクルが活発に行われ，物を使い捨てることはほとんどありませんでした。たとえば着物は，まず古着として再利用。さらに下駄の鼻緒やおむつに仕立て直して使っていたといいます。